COMUNE DI ALBIGNASEGO
PADOVA

PIANO PARTICOLAREGGIATO "San Lorenzo"

Legge Regionale 23 Aprile 2004 n. 11 "Norme per il governo del territorio"

AMPLIAMENTO AMBITO DI INTERVENTO MEDIANTE ACCORDO PUBBLICO-PRIVATO AI SENSI DELL'ART. 6 DELLA L.R. 11/2004 IN VARIANTE AL P.A.T. ED AL P.I.

Tav.		
08	IPOTESI DI DISTRIBUZIONE DEGLI EDIFICI	Scala: 1:500

I Progettisti
Arch. Giuseppe Capasciro

Albignasego, giugno 2019

GUIDPRI CAPOCRA STUDIO - architettura pianificazione territorio e ambiente - 35030 Selvazzano Dentro - (PD) Via Vigna Olmo - tel. 049 8056642 fax 049 8056879 - email: studio@guidpri-capocra.it

LEGENDA

Limite ambito di intervento del Piano Particolareggiato
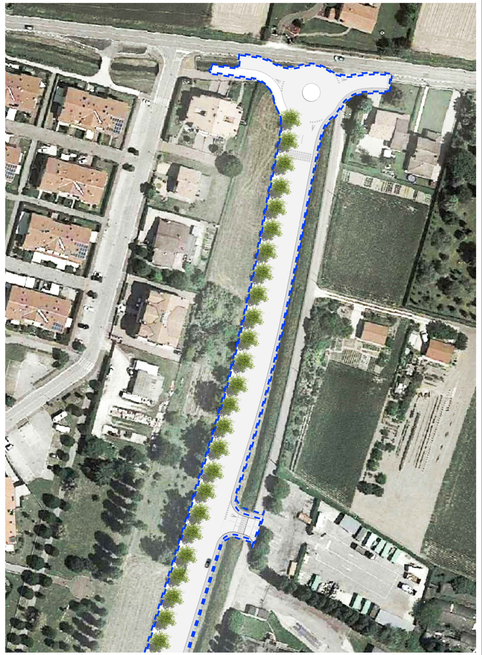
Perimetro di comparto del P.I.